

Delibera di approvazione Piano Operativo nr.31/ CC DELL'8.4.2019
 (comprensiva di data come da deliberazione n.104/CC del 30.10.2019
 pubblicata sul BURT n. data 20.11.2019)

Sindaco
 Roberto Izzo

Assessore all'urbanistica e ai lavori pubblici
 Angelo Gambari

Garante dell'informazione e partecipazione
 Mariacristina Calabrese

Responsabile ufficio urbanistica, edilizia e ambiente, schede di progetto
 Riccardo Sforzi

Collaboratori per D.L.C.
 Gianna Messeri, Marco Manzo, Sheila Cipriani, Luca Poggiali

Progetto urbanistico
 Roberto Vezosi, progettista
 Alberto Tarnes con Nicolò Mantovani, studi geologici, idraulici e sismici
 David Molossi, studi idrologici idraulici
 Roberto Vezosi con Maria Rita Cecchini, valutazione ambientale strategica
 Massimo Totaveoli, analisi e cartografie

gennaio 2021

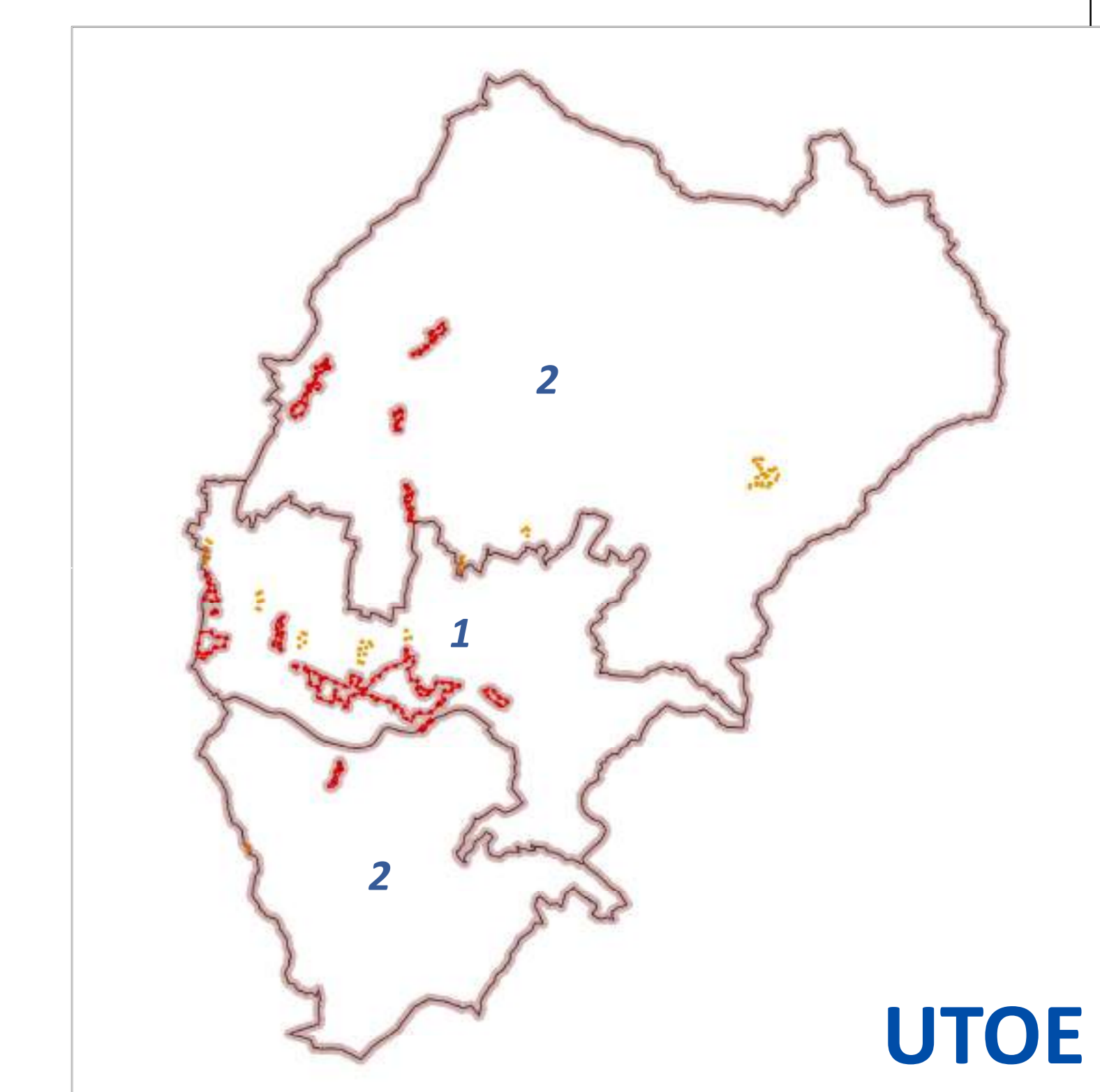

UTOE

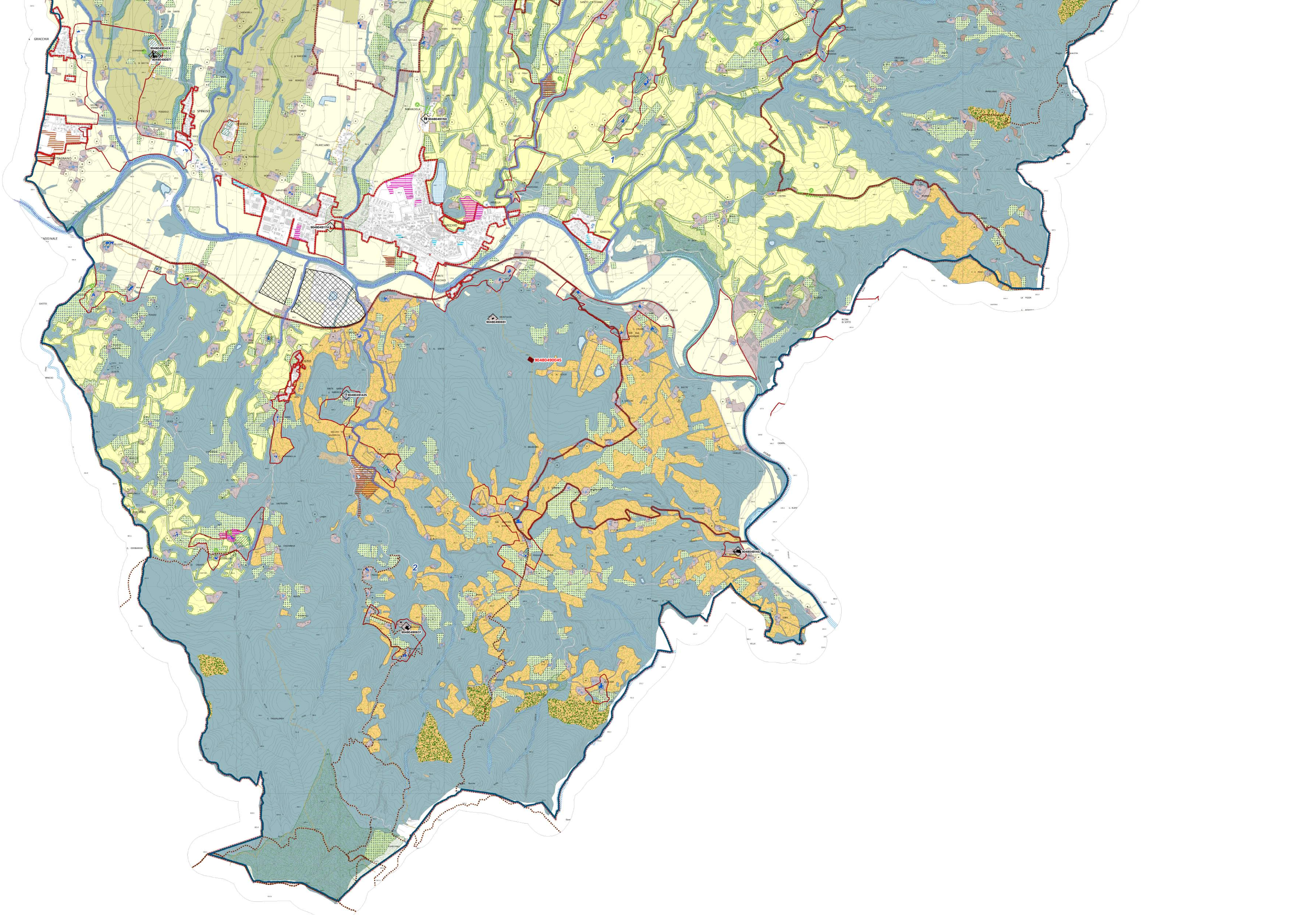

- Legenda**
- UTOE**
- 1, UTOE del fondivale e delle pendici collinari
 - 2, UTOE dei versanti montani
- Sistema insediativo comunale**
- NR, Nuclei rurali
 - TU, territorio urbanizzato
- Edifici di valore e Beni archeologici e architettonici**
- Edifici di valore paesaggistico o testimoniale
 - Beni archeologici e architettonici tutelati ai sensi della Parte II del D. lgs. 42/2004 (Identificativo del bene n.)
- Tipi di intervento (art. 18, 19, 20, 21, 22)**
- Tipi di intervento, 11 (art. 23)
 - Tipi di intervento, 12 (art. 24)
 - Tipi di intervento, 13 (art. 26)
 - Tipi di intervento, 14 (art. 27)
 - Edifici non classificati (art. 27)
- Attuazione del piano (art. 31, 86, 89)**
- Plani attuativi
 - Interventi convenzionati
 - Plani attuativi vigenti
- Elementi di valore ambientale e paesistico**
- Rete ecologica fluviale
 - Alberi o viali monumentali (art. 62)
 - Sentieri escursionistici (art. 63)
 - Strade bianche, percorsi vicini ed interpoderali (art. 63)
 - Area di protezione paesistica e/o storico ambientale / Ambienti di pertinenza dei centri e nuclei storici (art. 64)
 - Pertinenza degli edifici di valore e o giardini di interesse (art. 80)
 - Geotipi e biotipi (art. 65)
 - Verde fluviale (art. 71, c.6)
- Pertinenza e Elementi del mosaico agricolo (art. 80 e art. 62)**
- Area di pertinenza dell'edificato in territorio rurale (art. 80)
 - Campi chiusi a seminativo e a prato
 - Seminativi della montagna
 - Seminativi e colture promiscue della montagna
 - Mosaico culturale boscato
 - Seminativi irrigui della Sieve
 - Culture arborate
 - Castagneti
 - Boschi
 - Prati stabili
 - Area a pascolo naturale e praterie d'alta quota
 - Brughiere e cespuglieti
 - Rocce nude, falciie, rupi, affioramenti
 - Corsi e bacine d'acqua
 - Area estrattive (art. 34)
 - Giacimenti, rovine, cave e bacini del PRAR