

COMUNE DI VICCHIO
Provincia di FIRENZE

STUDIO IDRAULICO A SUPPORTO DELLA STESURA DEL PIANO STRUTTURALE
DEL COMUNE DI VICCHIO

Foglio: **07**
Scala: 1:2000 - 1:5000 - 1:50000
Data: DICEMBRE 2018
- CARTA DELLA MAGNITUDO -

Tecnico incaricato:
A4 INGEGNERIA
STUDIO TECNICO ASSOCIATO
DOTT. ING. DAVID MALOSSÌ
VIA ROMA 26 - 59100 - PRATO
TEL/FAX 0574442523
MAIL: info@a4ingegneria.it
Collaboratore:
ING. DANIELE BALDI



Comittenza:
 **COMUNE DI VICCHIO**
Sede: Via Garibaldi, 1
50039 VICCHIO - tel. 055 843921

revisione	oggetto della modifica

Questo disegno è protetto dalle vigenti leggi di autore e pertanto non può essere riprodotto, in tutto od in parte, né essere ceduto a terzi senza la nostra autorizzazione scritta.
Progetto: FI-354 - COMUNE DI VICCHIO - INTEGRAZIONI IDRAULICA PS

QUADRO D'UNIONE - scala 1:50'000

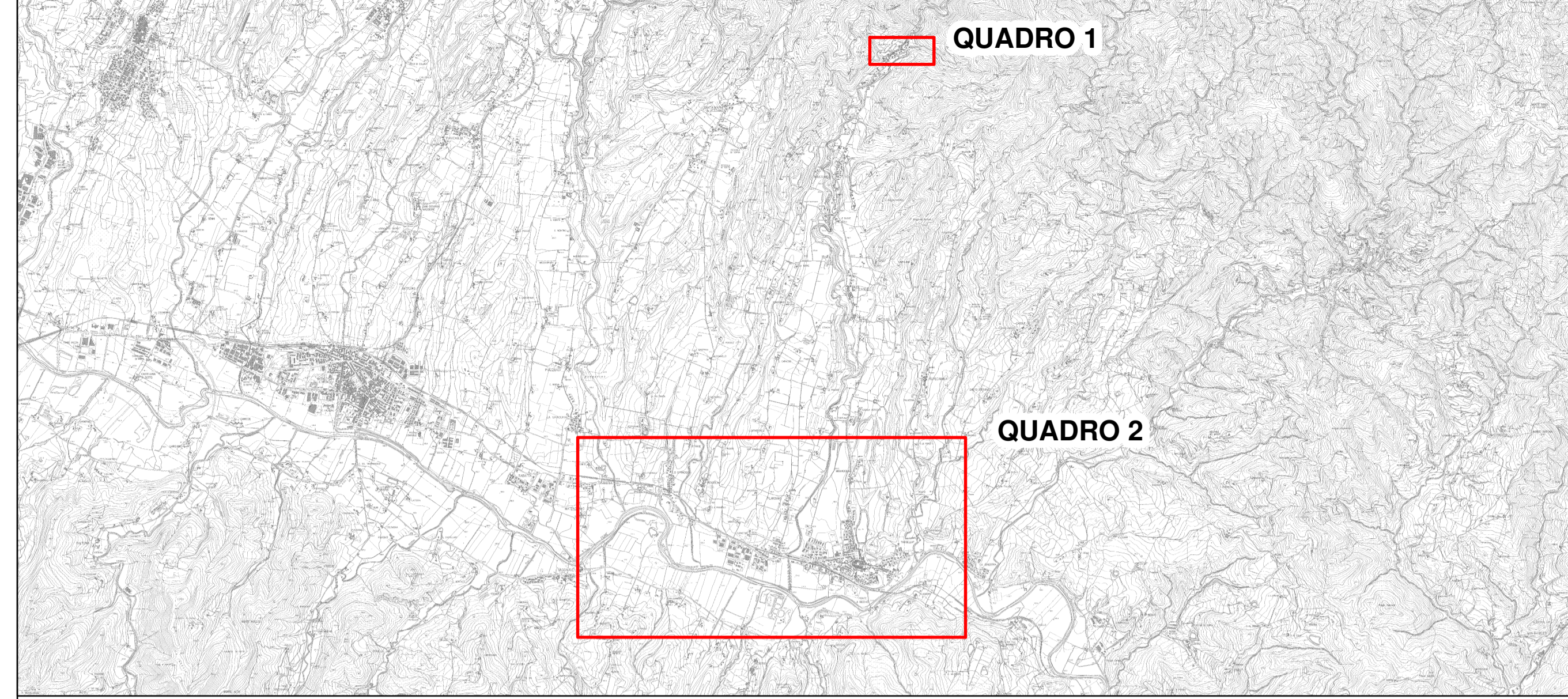

QUADRO 1 - scala 1:2'000



QUADRO 2 - scala 1:5'000

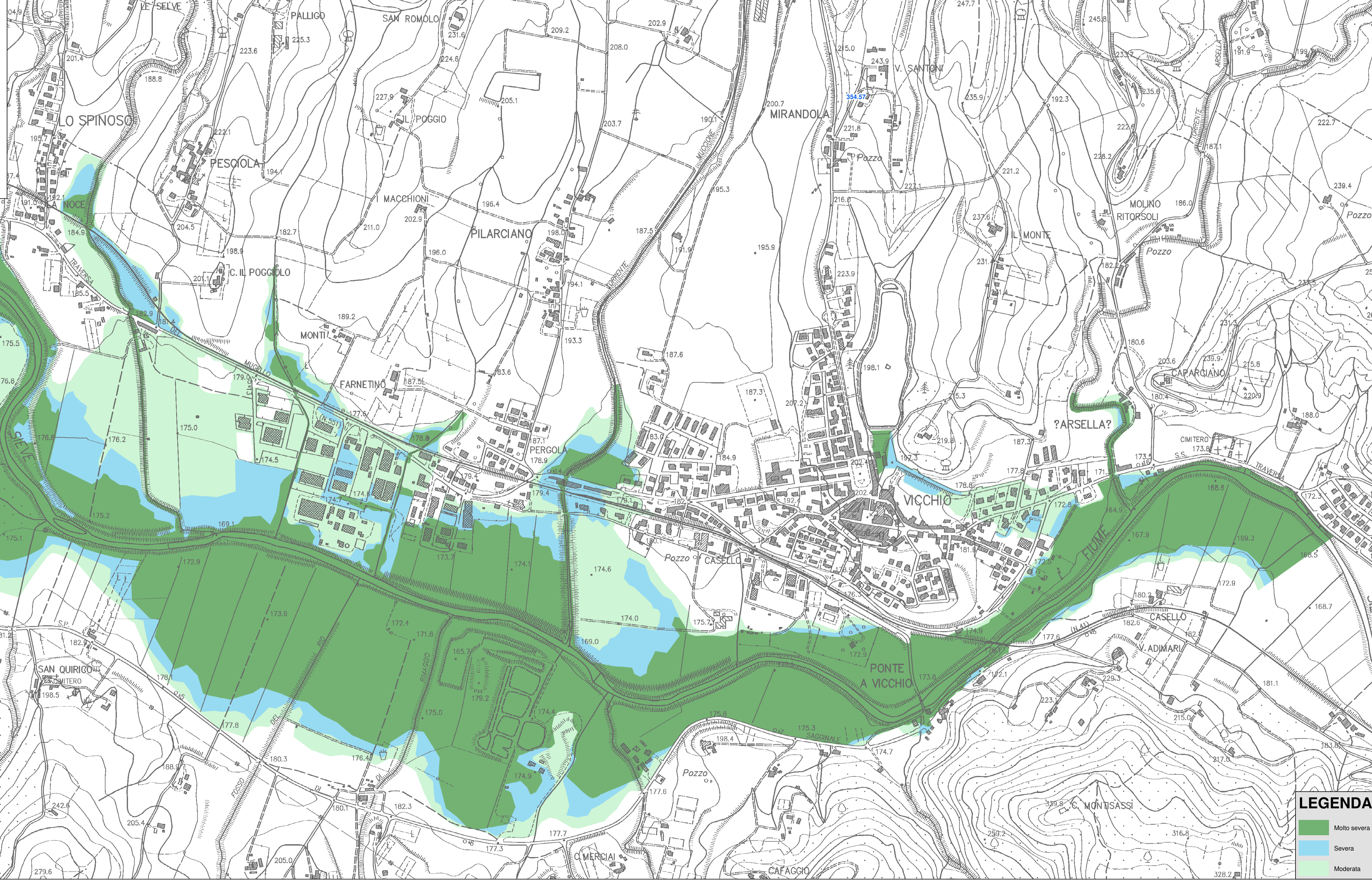

LEGENDA
■ Molto severa
■ Severa
■ Moderata