

COMUNE DI VICCHIO  
Provincia di FIRENZE

STUDIO IDRAULICO A SUPPORTO DELLA STESURA DEL PIANO STRUTTURALE  
DEL COMUNE DI VICCHIO

05

- CARTA DELLA PERICOLOSITA'  
IDRAULICA DPGR 53/R -

Scala:  
1:2000 - 1:5000 - 1:50000

Data:  
LUGLIO 2018

Tecnico incaricato:

A4 INGEGNERIA  
STUDIO TECNICO ASSOCIATO

DOTT. ING. DAVID MALOSSI

VIA ROMA 26 - 59100 - PRATO  
TEL/FAX 0574442523  
MAIL: info@a4ingegneria.it

Collaboratore:

ING. DANIELE BALDI



REG. ANGRA BARI  
REG. ORDINE INGEGNERI  
REG. TRAVI FORLÌ  
REG. ORDINE INGEGNERI  
REG. ORDINE INGEGNERI



COMUNE DI VICCHIO

Sede: Via Garibaldi, 1  
50039 VICCHIO - tel. 055 843921

| data | revisione | oggetto della modifica |
|------|-----------|------------------------|
|      |           |                        |
|      |           |                        |
|      |           |                        |

Questo disegno è protetto dalle vigenti leggi di autore e pertanto non può essere riprodotto, in tutto od in parte, né essere ceduto a terzi senza la nostra autorizzazione scritta.

Progetto: FI-354 - COMUNE DI VICCHIO - INTEGRAZIONI IDRAULICA PS

QUADRO D'UNIONE - scala 1:50'000

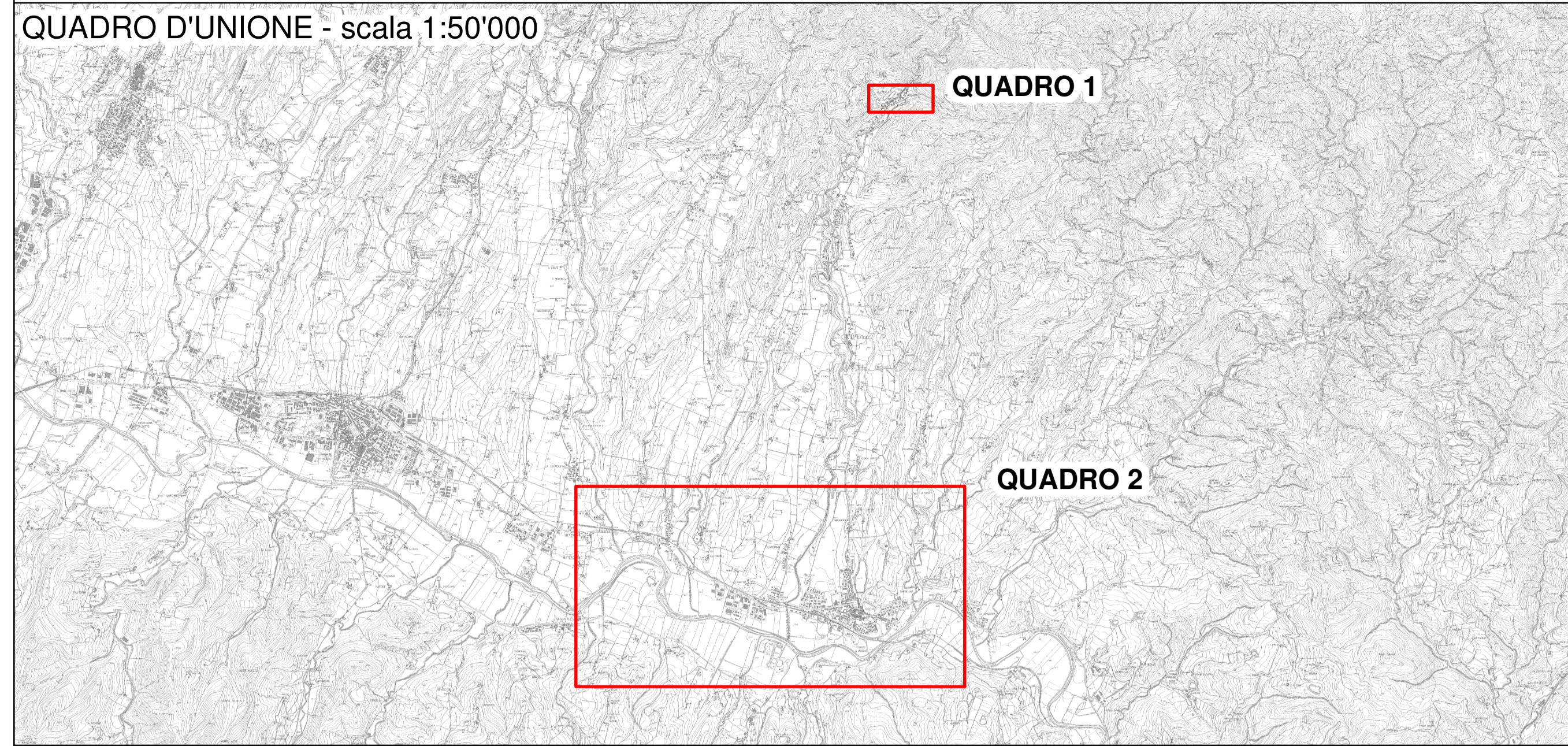

QUADRO.1 - scala 1:2'000



QUADRO 2 - scala 1:5'000



LEGENDA

