

COMUNE DI VICCHIO  
Provincia di FIRENZE

STUDIO IDRAULICO A SUPPORTO DELLA STESURA DEL PIANO STRUTTURALE  
DEL COMUNE DI VICCHIO

Tavolo:

01

- CARTA DEI BACINI IDROGRAFICI -

Scala:

1:15000

Data:

LUGLIO 2018

Tecnico incaricato:

A4 INGEGNERIA  
STUDIO TECNICO ASSOCIATO

DOTT. ING. DAVID MALOSSI

VIA ROMA 26 - 59100 - PRATO  
TEL/FAX 0574442523  
MAIL: info@at4ingegneria.it

Collaboratore:

ING. DANIELE BALDI

Comitente:



COMUNE DI VICCHIO

Sede: Via Garibaldi, 1  
50039 VICCHIO - tel. 055 843921

data	revisione	oggetto della modifica

Questo disegno è protetto dalle vigenti leggi di autore e pertanto non può essere riprodotto, in tutto od in parte, né essere ceduto a terzi senza la nostra autorizzazione scritta.

Progetto: FI-354 - COMUNE DI VICCHIO - INTEGRAZIONI IDRAULICA PS

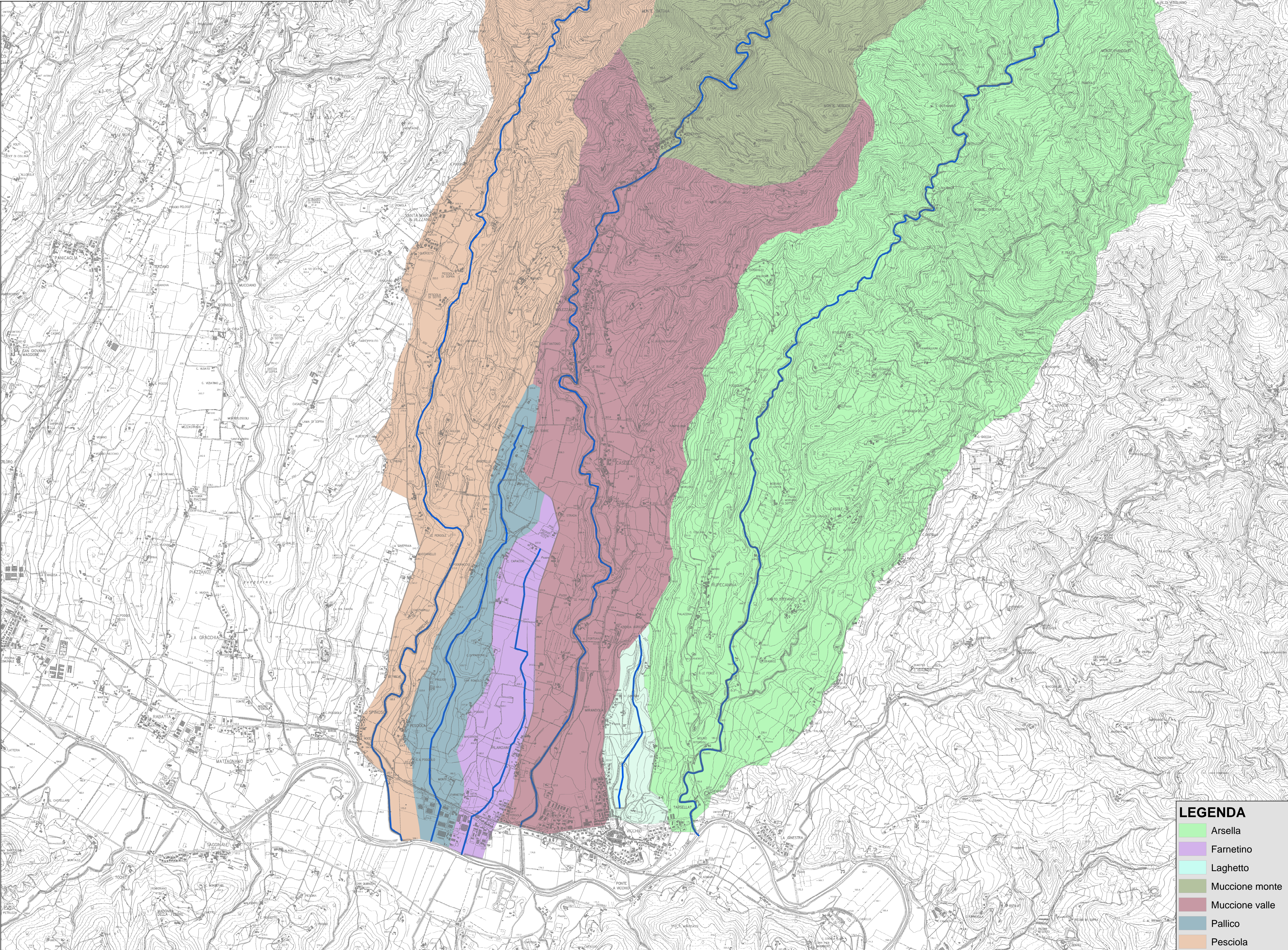

LEGENDA

- Arsella
- Farnetino
- Laghetto
- Muccione monte
- Muccione valle
- Pallico
- Pesciola