

Sindaco  
Roberto Izzo

Assessore all'urbanistica e ai lavori pubblici  
Angelo Gamberi

Garante dell'informazione e partecipazione  
Manuela Salimbeni

Responsabile ufficio urbanistica, edilizia e ambiente, schede di progetto  
Riccardo Storti

Collaboratori per l'A.C.  
Gianna Messeri, Marco Manzo, Sheila Cipriani, Luca Poggiali

Progetto urbanistico  
Roberto Vezzosi, progettista  
Alberto Tomai con Niccolò Mantovani, studi geologici, idraulici e sismici  
Davide Molossi, studi idrologici idraulici  
Roberto Vezzosi con Maria Rita Cecchini, Valutazione ambientale strategica  
Massimo Tofanelli, analisi e cartografie

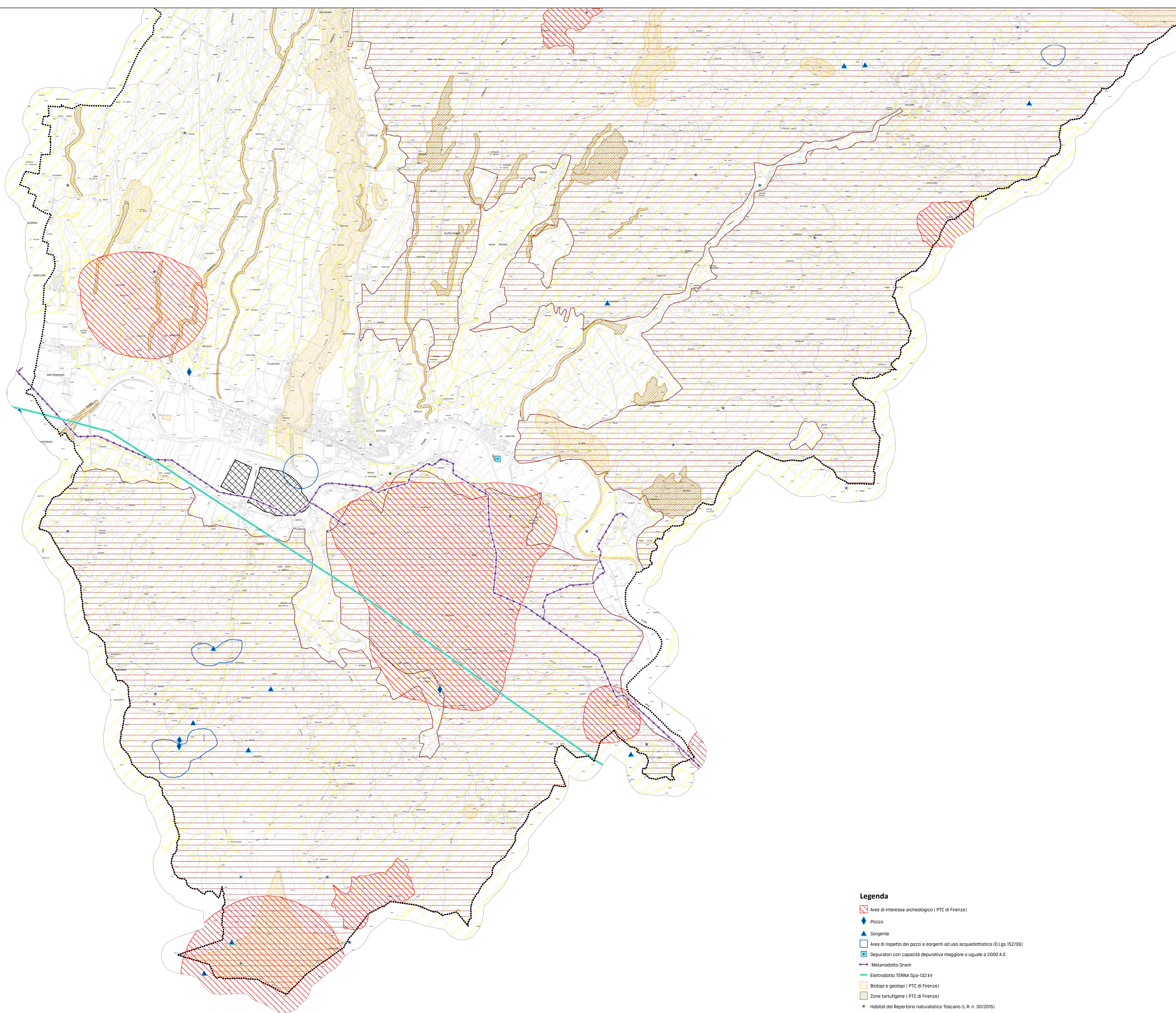

**Legenda**

- Area di interesse archeologico ( PTC di Firenze)
- Pozzo
- Sorgente
- Area di rispetto dei pozzi e sorgenti ad uso acquedottistico (D.Lgs 152/06)
- Depuratori con capacità depurativa maggiore o uguale a 2000 A.E.
- Metanodotto Snam
- Elettrodotto TERNA Spa-132 kV
- Biotopi e geotopi ( PTC di Firenze)
- Zone tartufigene ( PTC di Firenze)
- Habitat del Repertorio naturalistico Toscano (L.R. n. 30/2015)
- Repertorio naturalistico toscano (L.R. n. 30/2015)
- Alberi monumentali (L.R. 30/2015)
- Giacimenti, risorse, cave e bacini del PRAER
- Vincolo idrogeologico RD n. 3267/23
- Perimetrazione delle aree non idonee all'installazione a terra degli impianti fotovoltaici (L.R. 11/2011)

