

Sindaco
Roberto Izzo

Assessore all'urbanistica e ai lavori pubblici
Angelo Gamberi

Garante dell'informazione e partecipazione
Manuela Salimbeni

Responsabile ufficio urbanistica, edilizia e ambiente, schede di progetto
Riccardi Storti

Collaboratori per l'A.C.
Gianna Messeri, Marco Manzo, Sheila Cipriani, Luca Poggiali

Progetto urbanistico
Roberto Vezosi, progettista
Alberto Tomai con Niccolò Mantovani, studi geologici, idraulici e sismici
Davide Molossi, studi idrologici idraulici
Roberto Vezosi con Maria Rita Cecchini, Valutazione ambientale strategica
Massimo Tofanelli, analisi e cartografie

NORD

marzo 2019

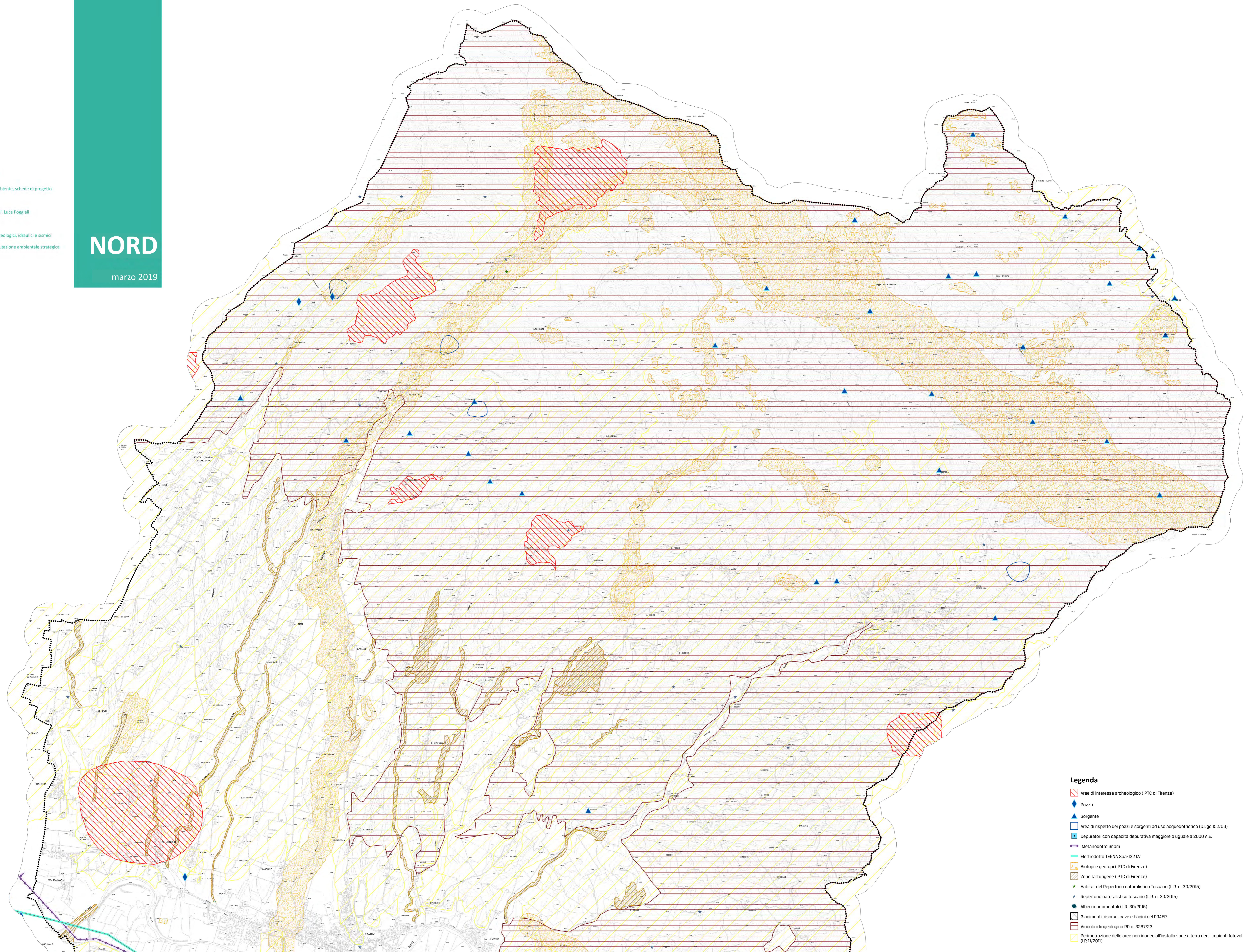

- Legenda**
- Area di interesse archeologico (PTC di Firenze)
 - Pozzo
 - Sorgente
 - Area di rispetto dei pozzi e sorgenti ad uso acquedottistico (D.Lgs 152/06)
 - Depuratori con capacità depurativa maggiore o uguale a 2000 A.E.
 - Metanodotto Snam
 - Elettrodotto TERNA Spa-132 kV
 - Biotopi e geotopi (PTC di Firenze)
 - Zone tartufigene (PTC di Firenze)
 - Habitat del Repertorio naturalistico Toscano (L.R. n. 30/2015)
 - Repertorio naturalistico toscano (L.R. n. 30/2015)
 - Alberi monumentali (L.R. 30/2015)
 - Giacimenti, risorse, cave e bacini del PRAER
 - Vincolo idrogeologico RD n. 3267/23
 - Perimetrazione delle aree non idonee all'installazione a terra degli impianti fotovoltaici (LR 11/2011)

