

Sindaco
Roberto Izzo

Assessore all'urbanistica e ai lavori pubblici
Angelo Gamberi

Garante dell'informazione e partecipazione
Manuela Salimbeni

Responsabile ufficio urbanistica, edilizia e ambiente, schede di progetto
Riccardi Sforza

Collaboratori per I.A.C.
Gianna Messeri, Marco Manzo, Sheila Cipriani, Luca Poggiali

Progetto urbanistico
Roberto Vezosi, progettista
Alberto Tomai con Niccolò Mantovani, studi geologici, idraulici e sismici
David Molossi, studi idrologici idraulici
Roberto Vezosi con Maria Rita Cecchini, Valutazione ambientale strategica
Massimo Tofaneli, analisi e cartografie

NORD

novembre 2018

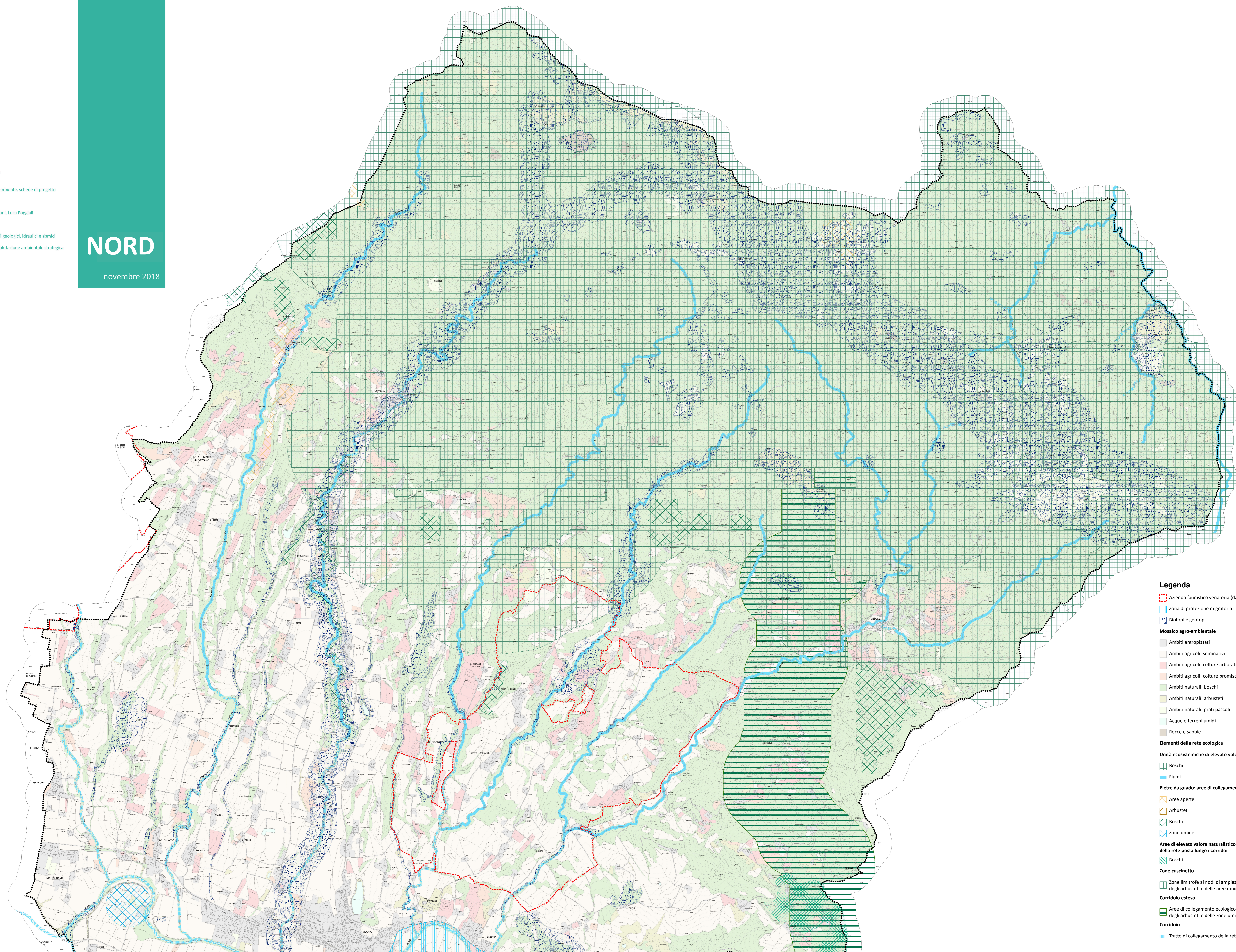

Legenda

- Azienda faunistico venatoria (dato in fase di aggiornamento)
- Zona di protezione migratoria
- Biotopi e geotopi
- Mosaico agro-ambientale**
 - Ambiti antropizzati
 - Ambiti agricoli: seminativi
 - Ambiti agricoli: colture arborate
 - Ambiti agricoli: colture promiscue o complesse
 - Ambiti naturali: boschi
 - Ambiti naturali: arbusteti
 - Ambiti naturali: prati pascoli
 - Acque e terreni umidi
 - Rocce e sabbie
- Elementi della rete ecologica**
 - Unità ecosistemiche di elevato valore naturalistico, aree nucleo delle rete**
 - Boschi
 - Fiumi
 - Pietre da guado: aree di collegamento discontinuo della rete ecologica**
 - Aree aperte
 - Arbusteti
 - Boschi
 - Zone umide
 - Aree di elevato valore naturalistico, aree di collegamento ecologico discontinuo della rete posta lungo i corridoi**
 - Boschi
 - Zone cuscinetto**
 - Zone limitrofe ai nodi di ampiezza di 2 km della rete dei boschi, delle aree aperte, degli arbusteti e delle zone umide
 - Corridoio esteso**
 - Aree di collegamento ecologico continuo della rete dei boschi, delle aree aperte, degli arbusteti e delle zone umide
 - Corridoio**
 - Tratto di collegamento della rete ecologica fluviale

