

Sindaco
Roberto Izzo

Assessore all'urbanistica e ai lavori pubblici
Angelo Gamberi

Garante dell'informazione e partecipazione
Manuela Salimbeni

Responsabile ufficio urbanistica, edilizia e ambiente, schede di progetto
Riccardi Silvia

Collaboratori per l'A.C.
Gianna Messeri, Marco Manzo, Sheila Cipriani, Luca Poggiali

Progetto urbanistico
Roberto Vezosi, progettista
Alberto Tornielli con Niccolò Mantovani, studi geologici, idraulici e sismici
Davide Molossi, studi idrologici idraulici
Roberto Vezosi con Maria Rita Cecchini, Valutazione ambientale strategica
Massimo Tofanelli, analisi e cartografie

NORD

marzo 2019

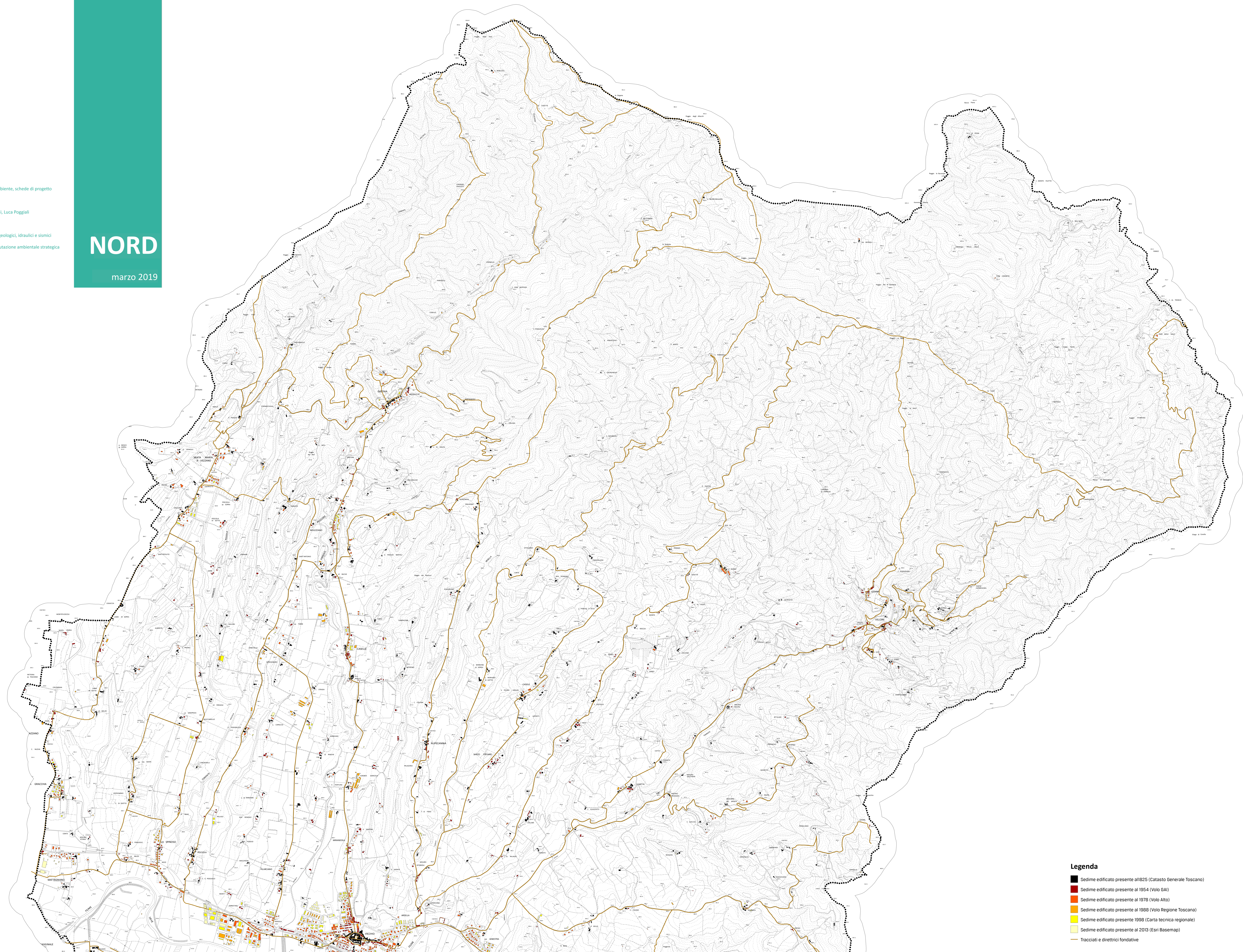

Legenda

- Sedime edificato presente all'825 (Catasto Generale Toscano)
- Sedime edificato presente al 1954 (Volo GAI)
- Sedime edificato presente al 1978 (Volo Alto)
- Sedime edificato presente al 1988 (Volo Regione Toscana)
- Sedime edificato presente 1998 (Carta tecnica regionale)
- Sedime edificato presente al 2013 (E-ri BaseMap)
- Tracciati e direttrici fondative

