

# RIUSO E RIQUALIFICAZIONE DEGLI IMMOBILI EX-MACELLI - VICCHIO - FI

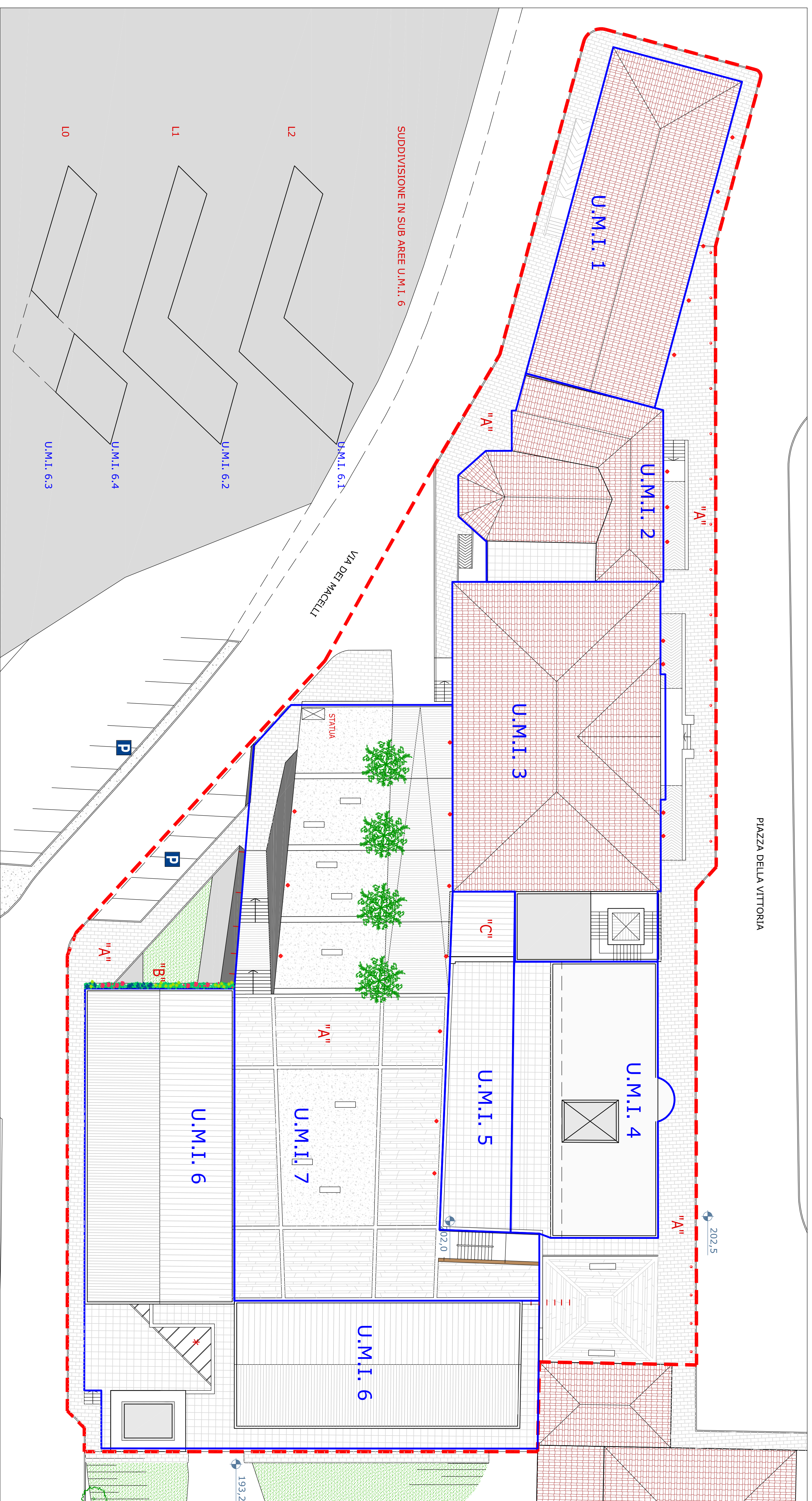
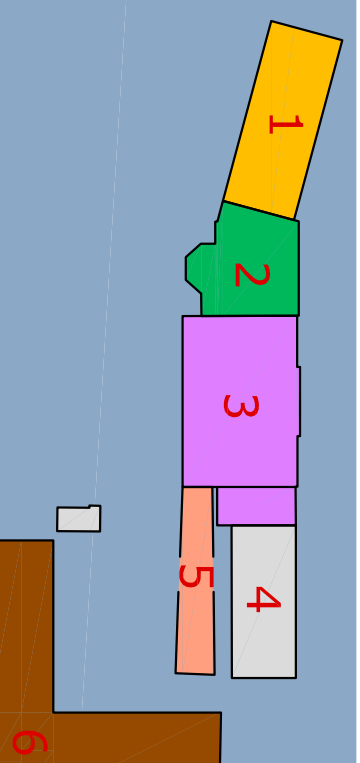

PIAZZA DELLA VITTORIA

SUDDIVISIONE IN SUB AREE U.M.I. 6

VIA DEI MACELLI

- "A" - PAVIMENTAZIONE URBANA E SOTTOPEDI**
- LA STRUTTURA DELLA PAVIMENTAZIONE DEGLI SPAZI APERTI A CARATTERE URBANO E' COMPOSTA DA:
- PAVIMENTAZIONE IN PIETRA E / O ACCIOTTOLATO POSATO SU MALTA DI ALLETTAMENTO
  - STRATO DI BASE CON MASSICCATA IN MISTO CEMENTATO O SOLETTA IN C/S ARMATO NEI MARCIAPEDI
  - ZANELLE / CORDOI / LISTE IN PIETRA ARABATA E TRAVERTINO BIANCO NELLA PIAZZA (U.M.I. 7)
  - CANALIZZAZIONI TECNOLOGICHE DEDICATE PER SOTTOPEDI
  - CANALI PER IL DEFUSSO DELLE ACQUE IN GHISA, E PER LA PIAZZA (U.M.I. 7) CON GRIGLIE DI TIPO LINEARE AERABILI

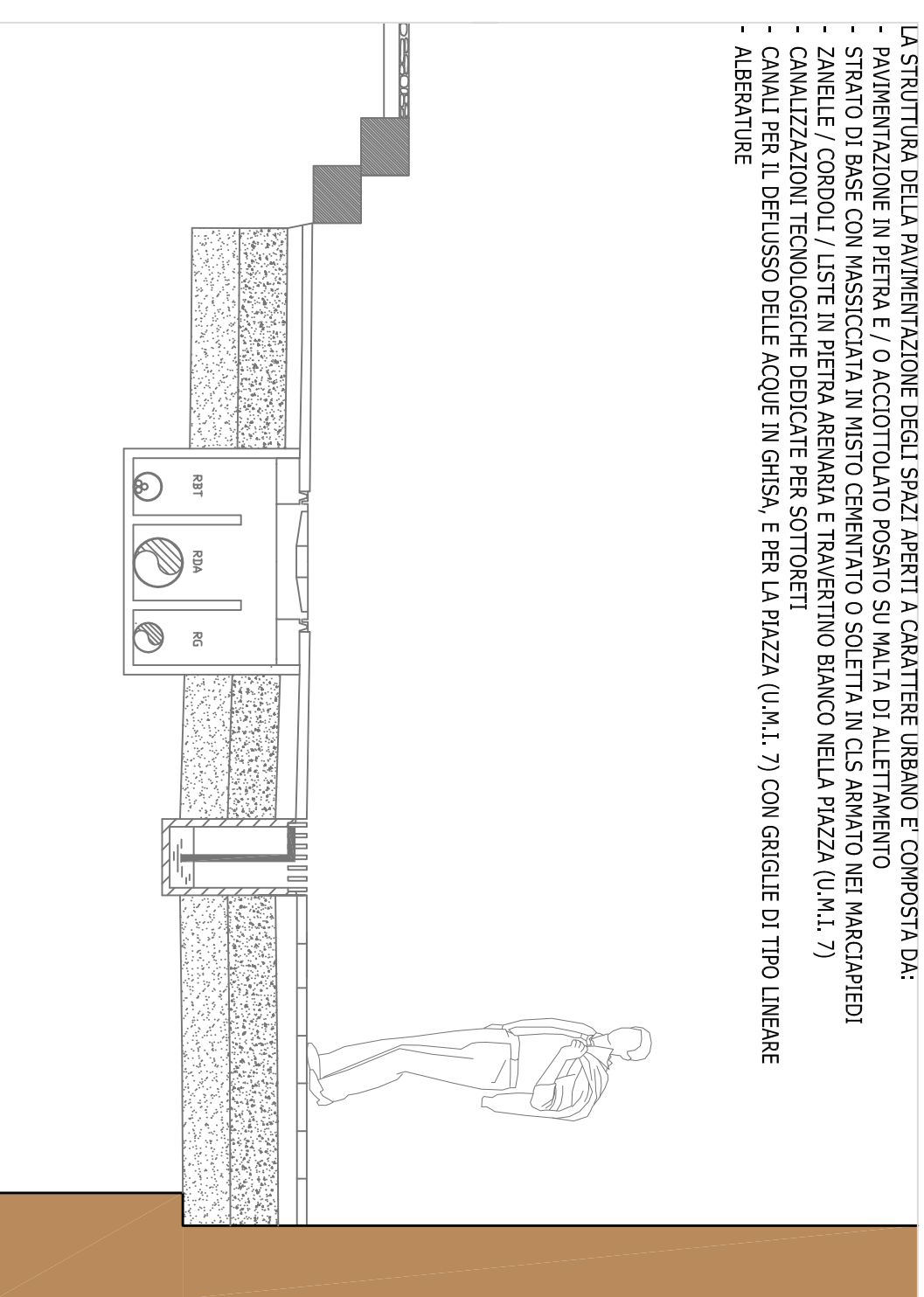

**ARREDO URBANO**



NOTA : IMMAGINI A CARATTERE INDICATIVO DELLE TIPOLOGIE DA UTILIZZARE NELLA PROGETTAZIONE

**PAVIMENTAZIONE E ILLUMINAZIONE**



**"B" - PARETE VERDE VERTICALE**

- LA FACCIATA VERTICALE E' COMPOSTA DA:
- STRUTTURA FORNITE PER L'ANCORAGGIO DEL SISTEMA VERDE VERTICALE AL MURO DA RINVERDIRE
  - ELEMENTO DI SOSTEGNO ALLE PIANTE MEDIANTE RETI O PANNELLI CON MATERASSINO IN TESSUTO NON TESSUTO GEOTECNICO ALL'INTERNO DI CASSERIE O CELLE
  - MATERASSINO PREVELEVATO CON COMPOSIZIONE FLOREALE
  - IMPIANTO DI IRRIGAZIONE



ESEMPIO FACCIATA VERDE

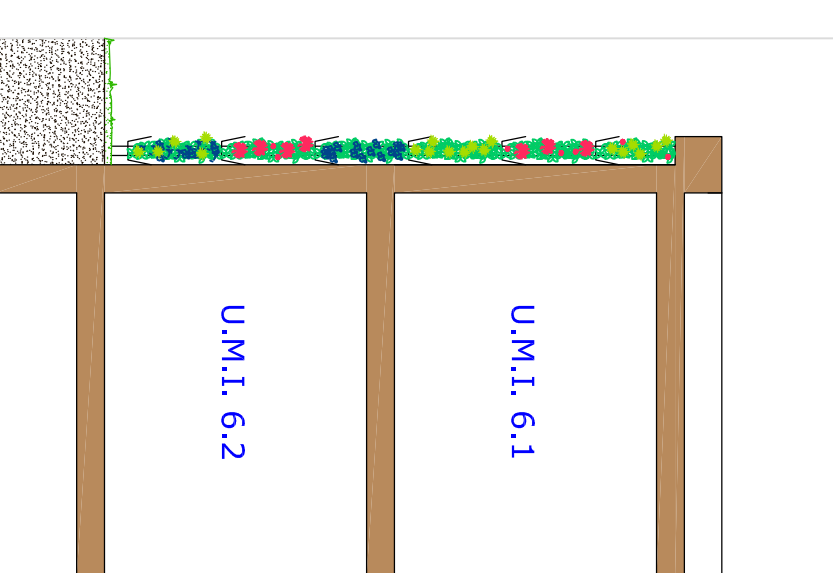

**LEGENDA**

- PERIMETRO INTERVENTO DPR
  - ESTRATTO CATASTALE
  - FARETTO
  - DISSUASORE
- | U.M.I.   | TEATRO GIOTTO | EX CASA DEL FASCIO | SCUOLA MEDIA | CIRCOLO RICREATIVO | MAGAZZINO A.C. | 6.1 - RESIDENZE PER ANZIANI | 6.2 - POLO-SANTUARIO | 6.3 - EX-MACELLI | 6.4 - DEPOSITO |
|----------|---------------|--------------------|--------------|--------------------|----------------|-----------------------------|----------------------|------------------|----------------|
| SUL      | 350           | 270                | 520          | 260                | 170            | 350                         | 350                  | 280              | 230            |
| n. piani | X 2L          | X 3L               | X 3L         | X 2L               | X 2L           | X 3L                        | X 3L                 | X 2L             | X 2L           |

**SPAZI APERTI : USO DEL SUOLO DI PROGETTO**

- VIALBITA'
- MARCIAPIEDE - Pietra arenaria a corere
- PAVIMENTAZIONE - Acciottolato
- PAVIMENTAZIONE - Pietra arenaria
- VERDE ATTREZZATO
- VOLUMI TECNICI
- PARCHEGGI
- ORIENTAMENTO
- SERRA SOLARE

**COMUNE DI VICCHIO**  
Provincia di FIRENZE

## PIANO DI RECUPERO "IMMOBILI EX-MACELLI"

Riqualificazione e valorizzazione degli immobili a carattere pubblico al fine di favorire il recupero del patrimonio edilizio esistente.

Redatto ai sensi della L.R. T. 57/1985

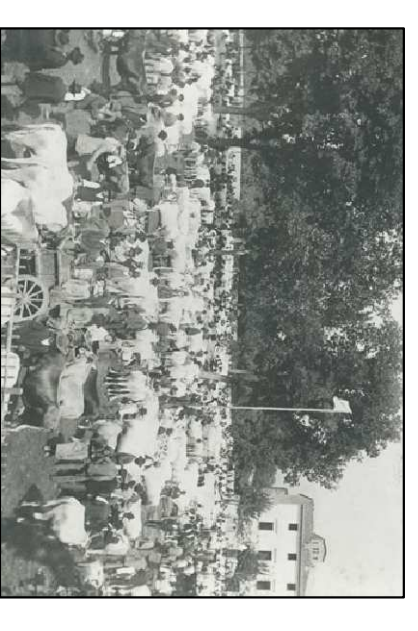

**SINDACO**  
Roberto Izzo

**ASSESSORE ALL'URBANISTICA**  
Angelo Gambieri

**RESPONSABILE UNICO PROCEGGERIMENTO**  
Arch. Riccardo Storti

**PROGETTO**  
Arch. Antonio Marino  
Arch. Ludovico Vaccaro

Marzo 2013

**UNITA' MINIME DI INTERVENTO PIANTE**

Scala: 1:200  
Tavola: **6**