

RIUSO E RIQUALIFICAZIONE DEGLI IMMOBILI EX-MACELLI - VICCHIO - FI

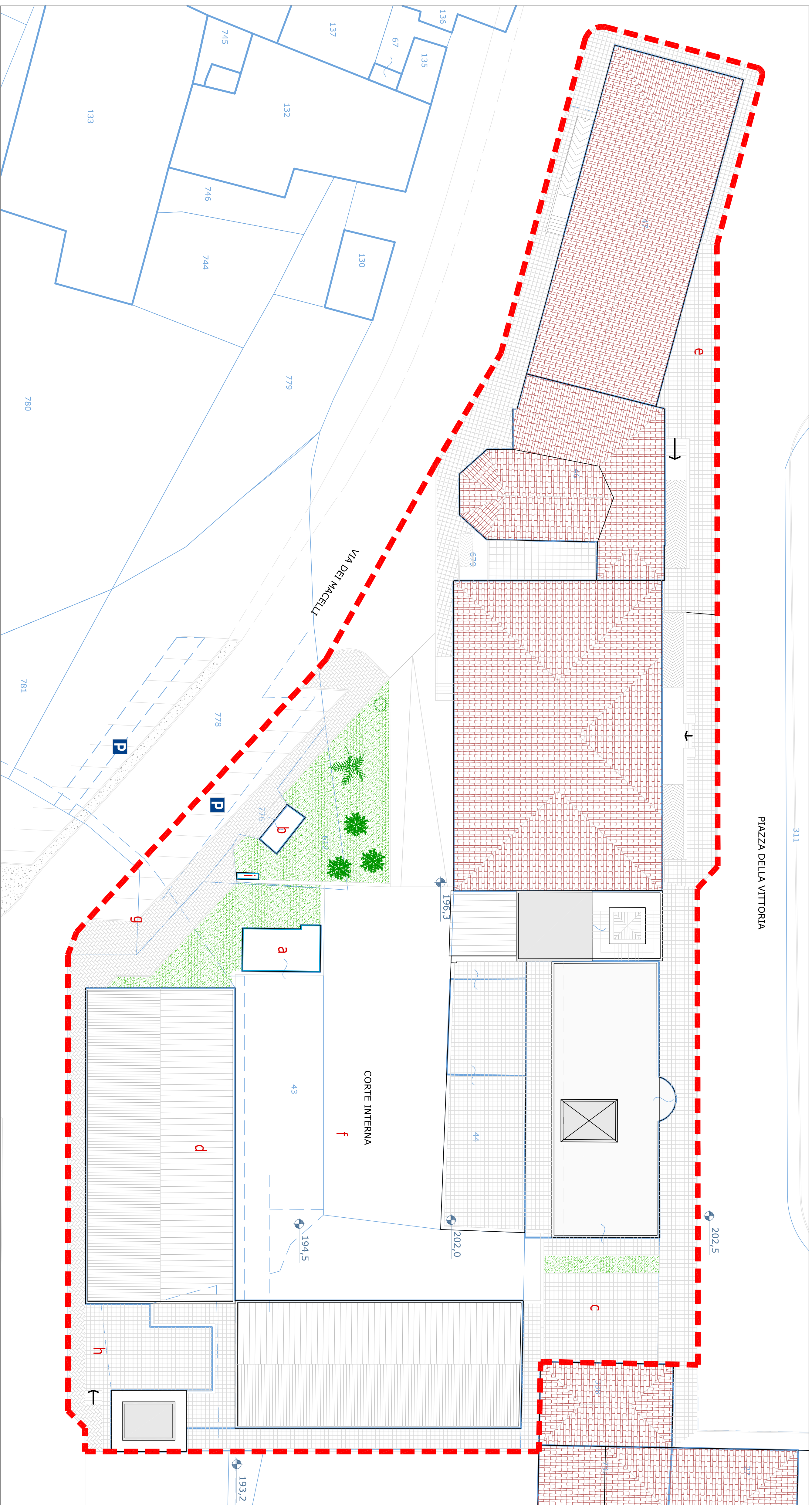

- a - CENTRALE TERMICA IN MURATURA
- b - SERVIZI IGIENICI PUBBLICI IN BLOCCO PREFABBRICATO
- c - PIAZZETTA DI INGRESSO ALLE RESIDENZE PER ANZIANI DA PIAZZA DELLA VITTORIA (U.E.6.1)
- d - SPAZIO ACCESSORIO AD USO DELL'AMMINISTRAZIONE COMUNALE
- e - MARCIAPIEDE: PAVIMENTAZIONE TIPO CON MATTONELLE IN CLS E CORDOLO IN PIETRA
- f - CORTE INTERNA: PAVIMENTATA CON ASPHALTO
- g - PARCHEGGIO PUBBLICO
- h - PIAZZETTA DI ACCESSO DELL'UNITA' EDILIZIA (U.E.6 AD USO PUBBLICO)
- a - VOLUME TECNICO

ELEMENTI ARCHITETTONICI E MATERIALI

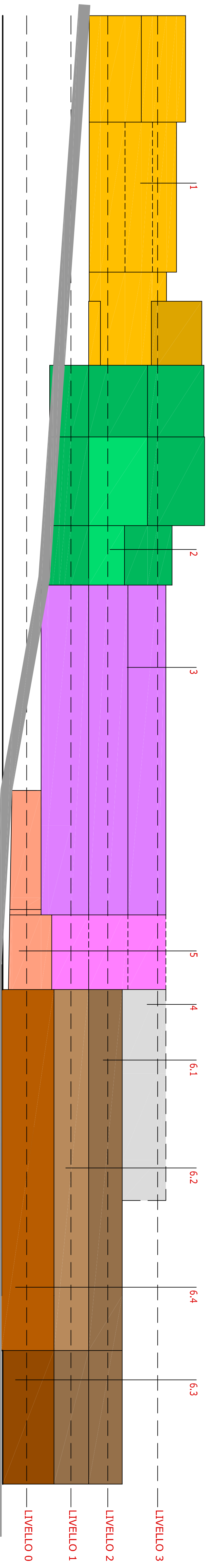
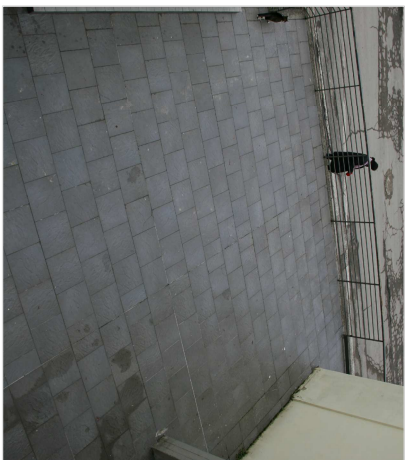
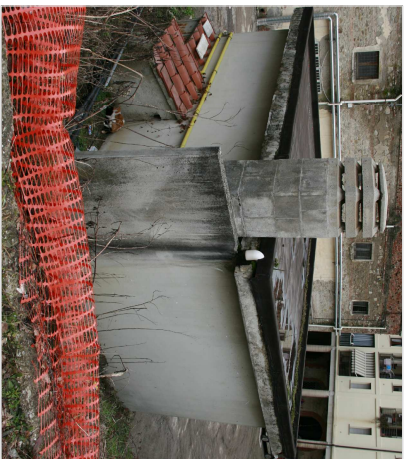

LEGENDA

- PERIMETRO INTERVENTO PDR
- ESTRATTO CATASTALE
- U.M.I.

UNITA' EDILIZIE : DESTINAZIONE D'USO

UNITA' EDILIZIE	DESTINAZIONE D'USO	SUL n. piani
■	TEATRO GIOTTO	350 X 2L
■	EX CASA DEL FASCIO	270 X 3L
■	SCUOLA MEDIA INTERIORE	520 X 3L
■	CIRCOLO RICREATIVO	260 X 2L
■	MAGAZZINO A.C.	170 X 2L
■	6.1 - RESIDENZE PER ANZIANI	350 X 3L
■	6.2 - POLO-SANITARIO	350 X 280
■	6.3 - EX-MACELLI	280 X 230
■	6.4 - DEPOSITO	230 X 230

SPAZI APERTI : USO DEL SUOLO

- VIABILITA'
- MARCIAPIEDE - Mattonelle in cls
- MARCIAPIEDE - Pavé masselli tipo macvli
- VERDE ATTREZZATO
- VOLUMI TECNICI
- PARCHEGGI
- ORIENTAMENTO



COMUNE DI VICCHIO

Provincia di FIRENZE

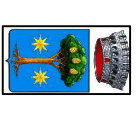

PIANO DI RECUPERO "IMMOBILI EX-MACELLI"

Riqualificazione e valorizzazione degli immobili a carattere pubblico al fine di favorire il recupero del patrimonio edilizio esistente.

Redatto ai sensi della L.R. T. 57/1985

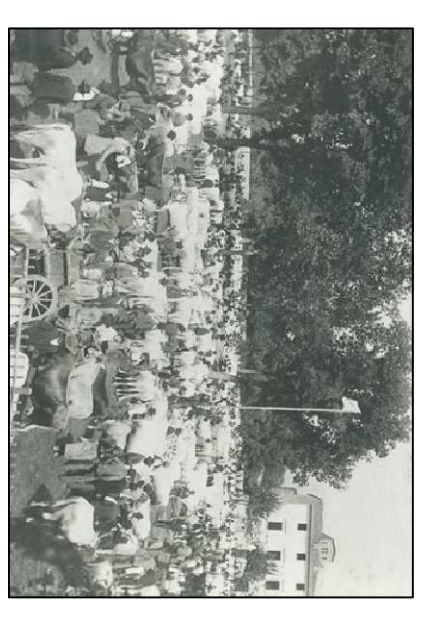

SINDACO
Roberto Izzo

ASSESSORE ALL'URBANISTICA
Angelo Gamberi

RESPONSABILE UNICO PROCEDEMENTO
Arch. Riccardo Storti

PROGETTO
Arch. Antonio Marino
Arch. Luciano Vecchio

Marzo 2013

TESSUTO URBANO E DESTINAZIONE D'USO

Scala:	1:200
Tavola:	2

Agg: